



Camera di Commercio
Vicenza

BANDO FILIERA TURISTICA (codice 24FT)

webinar

4 settembre 2024



24FT - Bando Filiera Turistica

dati Bando 23FT



stanziamento: € 108.400

AMMESSE: 72 domande

NON AMMESSE: 35 domande

LE IMPRESE BENEFICIARIE DEL
BANDO 23FT **POSSONO** ESSERE
AMMESSE AL CONTRIBUTO DEL
24FT

Rendicontazione

AMMESSE: 52 domande

NON AMMESSE: 8 domande

NON RENDICONTATE: 12 domande

Investimenti complessivi: 200.500
euro

24FT - Bando Filiera Turistica timeline



Stanziamiento iniziale: 270.000 euro



24FT - Bando Filiera Turistica contributo



**Spesa minima =
2.200,00 Euro**



Contributo = 1.400 euro

non è previsto un limite massimo
ai costi sostenuti dall'impresa



**Collegamento centrali operative =
600,00 Euro**



**Rating di legalità =
100,00 Euro**

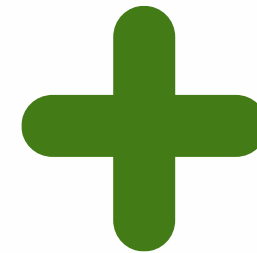

**Certificazione di genere =
100,00 Euro**

attenzione al plafond De minimis !!!

24FT - Bando Filiera Turistica

tipologia di spese ammissibili



**Solo questa
tipologia di
spesa!**

Le spese ammissibili sono esclusivamente spese per l'acquisto (**compreso trasporto, montaggio / installazione**) di:

- **sistemi antirapina di videosorveglianza** (compreso l'eventuale software di funzionamento che viene considerato accessorio al sistema).

La **formazione strettamente propedeutica** all'utilizzo del sistema, erogata dal fornitore, viene considerata ammissibile quale spesa accessoria all'acquisto del sistema a cui la medesima si riferisce.

24FT - Bando Filiera Turistica

tipologia di NON spese ammissibili



Le spese NON ammissibili sono:

- spese di trasporto non attinenti alle forniture per le quali è chiesto il contributo;
- vitto e alloggio e generali sostenute dalle imprese beneficiarie;
- spese per l'acquisto di beni usati;
- acquisto di beni in leasing.

24FT - Bando Filiera Turistica

chi può aderire



Possono aderire le imprese con **SPECIFICI CODICI ATECO (*) situati nei Comuni a più alto afflusso turistico**, con le seguenti caratteristiche:

- in regola con il pagamento del diritto annuale
- iscritte al Registro delle Imprese
- non in stato di procedura concorsuale e di crisi di impresa

- in regola con gli obblighi contributivi (Durc) oppure si ha «l'azione sostitutiva»
- aver effettuato l'accesso gratuito al «cassetto digitale dell'imprenditore»

Gli investimenti per i quali l'impresa chiede il contributo devono essere effettuati nella specifica localizzazione territoriale **situata nei Comuni a più alto afflusso turistico**, nella quale l'impresa esercita **l'attività a titolo principale**.

24FT - Bando Filiera Turistica

chi può aderire



Visura camerale - codice primario o prevalente di attività ATECO2007 (anche sotto-codici) dell'impresa e nell'unità locale dove avviene l'investimento:

- Commercio al dettaglio compreso nei codici tra 47.2 e 47.7
- 47.11.4 Minimercati ed altri esercizi non specializzati di alimentari vari
- 55.1 Alberghi
- 55.2 Alloggi per vacanze e soggiorni brevi
- 55.3 Aree di campeggio
- 56.10.11 Ristorazione con somministrazione
- 56.10.12 Attività di ristorazione connesse alle aziende agricole
- 56.3 Bar e altri esercizi simili senza cucina
- 79.11 Attività delle agenzie di viaggio

Attenzione al Comune in cui si fa l'investimento!

24FT - Bando Filiera Turistica chi può aderire



Comuni a più alto afflusso turistico (i Comuni che hanno avuto almeno 50 mila presenze turistiche nel 2023):

- Vicenza
- Asiago
- Bassano del Grappa
- Roana
- Montecchio Maggiore
- Gallio
- Schio
- Creazzo
- Altavilla Vicentina

Attenzione al Comune in cui si fa l'investimento!

24FT - Bando Filiera Turistica fornitori



Svolgere una attività coerente con la prestazione realizzata (sarà verificata l'attività esercitata come risultante dalla visura camerale).

N.B. Il fornitore deve avere sede legale in uno degli Stati membri dell'UE

24FT - Bando Filiera Turistica

spese ammissibili



Sono considerate ammissibili le spese, al netto dell'IVA, dettagliate in fattura, **sostenute e interamente pagate nel periodo che decorre dalla pubblicazione della graduatoria al 30 aprile 2025.**

Ossia le fatture devono risultare emesse e i pagamenti devono risultare effettuati nell'arco temporale sopra indicato.

Dovranno essere allegate **SOLO in fase di rendicontazione fatture XML con l'indicazione del CUP e pagamenti tracciabili** (es. bonifici effettivamente eseguiti), esclusi assegni e pagamenti in contanti

Senza l'indicazione del **CUP** nella descrizione della fattura XML, la fattura non è ammissibile!

24FT - Bando Filiera Turistica come aderire



La domanda di contributo deve essere fatta **SOLO in modalità telematica**,
attraverso lo sportello on line

<https://restart.infocamere.it>



dalle ore 15:00 del **10 settembre 2024**
alle ore 15:00 del **24 settembre 2024**

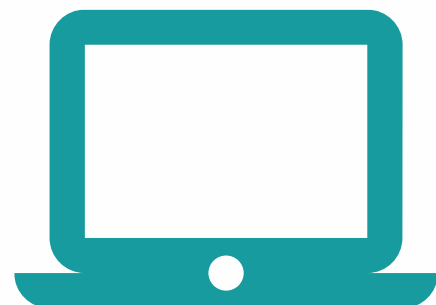

Si accede **SOLO con SPID, CIE e CNS**.
E' possibile avvalersi di un intermediario.

24FT - Bando Filiera Turistica

documenti necessari per aderire



Documenti indispensabili e obbligatori da allegare alla pratica (vanno tutti firmati digitalmente dal titolare / legale rappresentante dell'impresa beneficiaria):

- domanda di contributo (**Allegato A**)

L'allegato A) è a disposizione sulla pagina dedicata al bando 24FT:

<https://www.vi.camcom.it/it/bandi-contributivi-e-bandi-di-gara/bandi-contributivi-camera-vicenza/archivio-bandi?id=162>

N.B. Sono ammesse per ciascuna impresa al massimo DUE richieste di contributo per due diverse localizzazioni

Eventuali altre documentazioni non saranno analizzate

24FT - Bando Filiera Turistica

casi di esclusione automatica (1)



Sono effettuati d'ufficio e senza comunicazione di preavviso di rigetto

- Mancanza del modulo di domanda (Allegato A)
- Il modulo A completamente in bianco o illeggibile
- Il modulo A non è firmato digitalmente dal titolare / legale rappresentante
- Il modulo A è firmato digitalmente da persona diversa da colui che compila la modulistica ed effettua le relative dichiarazioni sostitutive di certificazione e di atto notorio
- Domande presentate più volte dalla stessa impresa per una stessa localizzazione (è considerata valida la prima domanda completa)
- Domande presentate dalla stessa impresa per investimenti in più di due localizzazioni (sono considerate valide le prime domande complete)
- Domande presentate da imprese il cui codice primario o prevalente di attività ATECO2007 non sia tra quelli elencati all'articolo 3

24FT - Bando Filiera Turistica

casi di esclusione automatica (2)



Sono effettuati d'ufficio e senza comunicazione di preavviso di rigetto

- Domande presentate da imprese che hanno in corso procedure concorsuali o procedure di liquidazione
- Domande presentate da soggetti non iscritti al Registro delle Imprese
- Domande presentate fuori dai termini previsti
- Domande inviate attraverso gli sportelli telematici aperti in contemporanea per altri bandi camerali

24FT - Bando Filiera Turistica

integrazioni



La Camera di Commercio potrà chiedere integrazioni / regolarizzazioni della documentazione presentata o effettuare, se ricorre il caso, il preavviso di rigetto.

Le integrazioni / regolarizzazioni saranno richieste con **posta elettronica ordinaria all'indirizzo e-mail indicato dall'impresa nel modulo di domanda** e daranno un termine fisso di **massimo 10 giorni di calendario per rispondere**

La mancata presentazione di tali integrazioni / regolarizzazioni entro il termine perentorio assegnato di volta in volta dalla Camera di Commercio, comporta **l'esclusione dell'impresa dalla graduatoria per mancata regolarizzazione.**

24FT - Bando Filiera Turistica

pubblicazione della graduatoria



La graduatoria sarà pubblicata **entro il 12 dicembre 2024** sul sito istituzionale e riporterà:

- L'elenco delle domande ammesse fino all'esaurimento delle risorse stanziare (con il **CUP** assegnato)

La determinazione di approvazione della graduatoria e la graduatoria pubblicate nel sito costituiranno la SOLA comunicazione ufficiale.

Sarà possibile accedere alla Determinazione per le escluse, ma ci saranno delle comunicazioni per ciascuna delle imprese.

24FT - Bando Filiera Turistica rendicontazione



Il rendiconto può essere presentato **solo** in via telematica:

**dalle 15:00 dell'11 Febbraio 2025
alle 21:00 del 29 Maggio 2025**

con firma digitale, attraverso lo sportello Restart di Infocamere

24FT - Bando Filiera Turistica

documenti per la rendicontazione



In rendicontazione dovrà essere inviata la seguente **documentazione sottoscritta digitalmente dal titolare / legale rappresentante dell'impresa beneficiaria:**

- Modulo di rendicontazione (**Allegato B**)
- Modulo riepilogo delle spese (**Allegato B2**)
- Copia delle fatture elettroniche in formato xml con il **CUP assegnato** 
- Copia dei pagamenti effettuati esclusivamente mediante **transazioni bancarie tracciabili (bonifico «eseguito» con CRO o TRN)**
- Eventuale Dichiarazione sostitutiva dell'atto di notorietà - solo per soggetti che non hanno posizione INPS/INAIL (Allegato C)
- **In caso di collegamento** dei sistemi antirapina di videosorveglianza **alle centrali operative di pubblica sicurezza o con Istituti di Vigilanza privata**, è necessaria la presentazione della dichiarazione del fornitore (**Allegato D** – firmato digitalmente dal fornitore e dal legale rappresentante dell'impresa)

24FT - Bando Filiera Turistica

liquidazione del contributo



La liquidazione del contributo avverrà **entro 90 giorni di calendario** dall'invio della rendicontazione, fatta salva l'interruzione dei termini per eventuali richieste di integrazione della rendicontazione.



Per informazioni:



Camera di Commercio
Vicenza



e-mail: promozione@vi.camcom.it



tel. 0444 994.840