

CNS: Accesso archivio ufficiale CCIAA per consultazione dei propri dati

Sia per motivi di sicurezza che di funzionalità si deve sempre aggiornare il Browser che si utilizza, in questo caso vi verrà spiegato come aggiornare Firefox presente nel Token acquistato in CCIAA.

Alcuni Token possono avere a bordo il Firefox ver. 28.0, per aggiornarlo all'ultima (attualmente 47.0.1) si dovranno fare due passaggi prima l'aggiornamento alla cversione 43.0.1 cliccando su Aiuto, poi su Informazioni su Firefox e vi apparirà la finestra che vi dice la versione attuale e subito sotto la versione c'è un pulsante aggiorna a Ver. 43.0.1., lasciare scaricare il software...

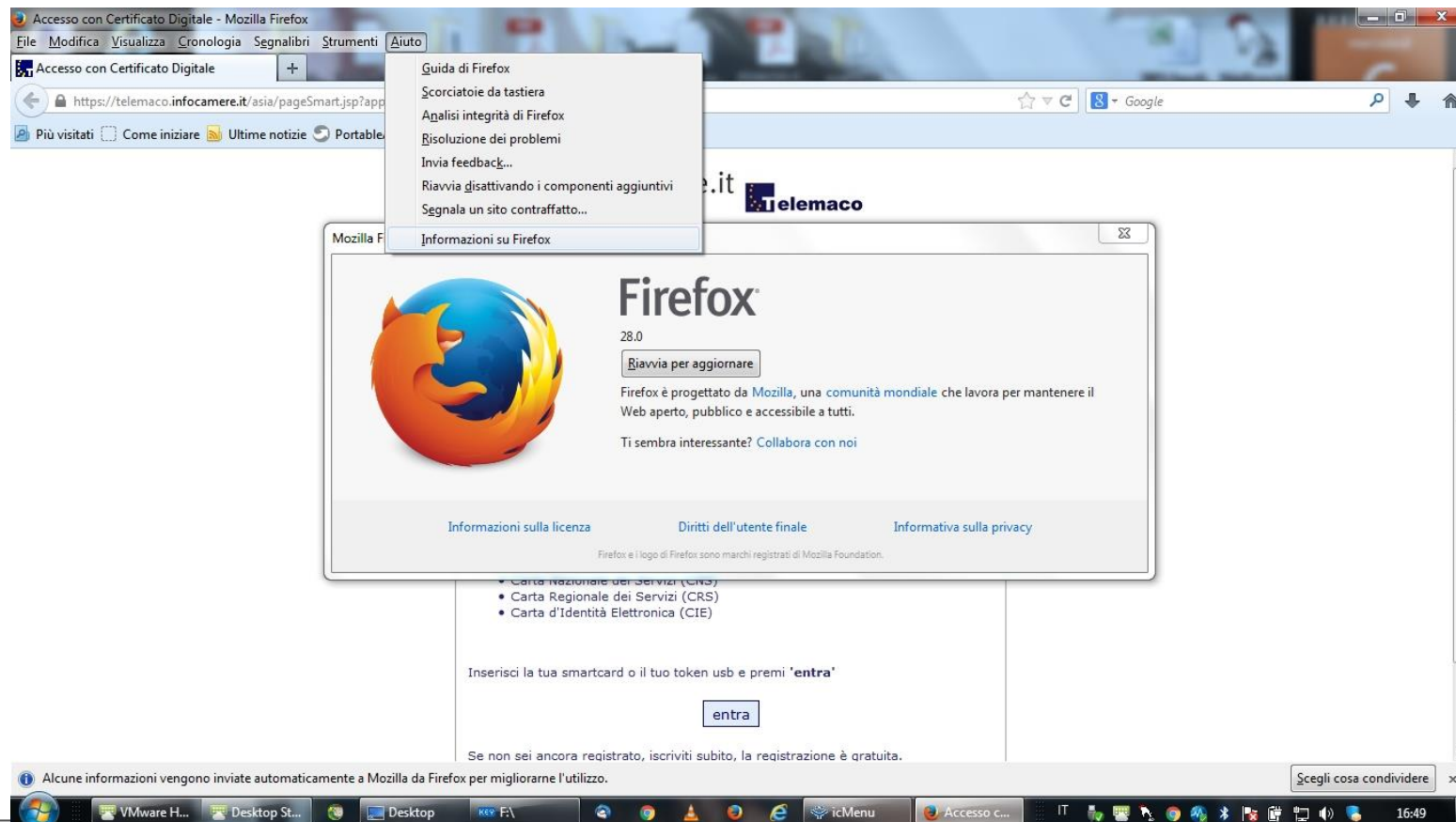

CNS: Accesso archivio ufficiale CClAA per consultazione dei propri dati

Alla fine dello scaricamento della nuova versione apparirà il pulsante: Riavvia per Aggiornare (verrà riavviato solo il browser e non Windows). Confermare il riavvio e la versione successiva sarà diversa e si dovrà compiere un ulteriore aggiornamento all'ultima versione (47.0.1) di seguito le diapositive su questa fase (qui sotto come appare la versione 43.0.1), andare nel meù come visualizzato e cliccare sul punto di domanda:

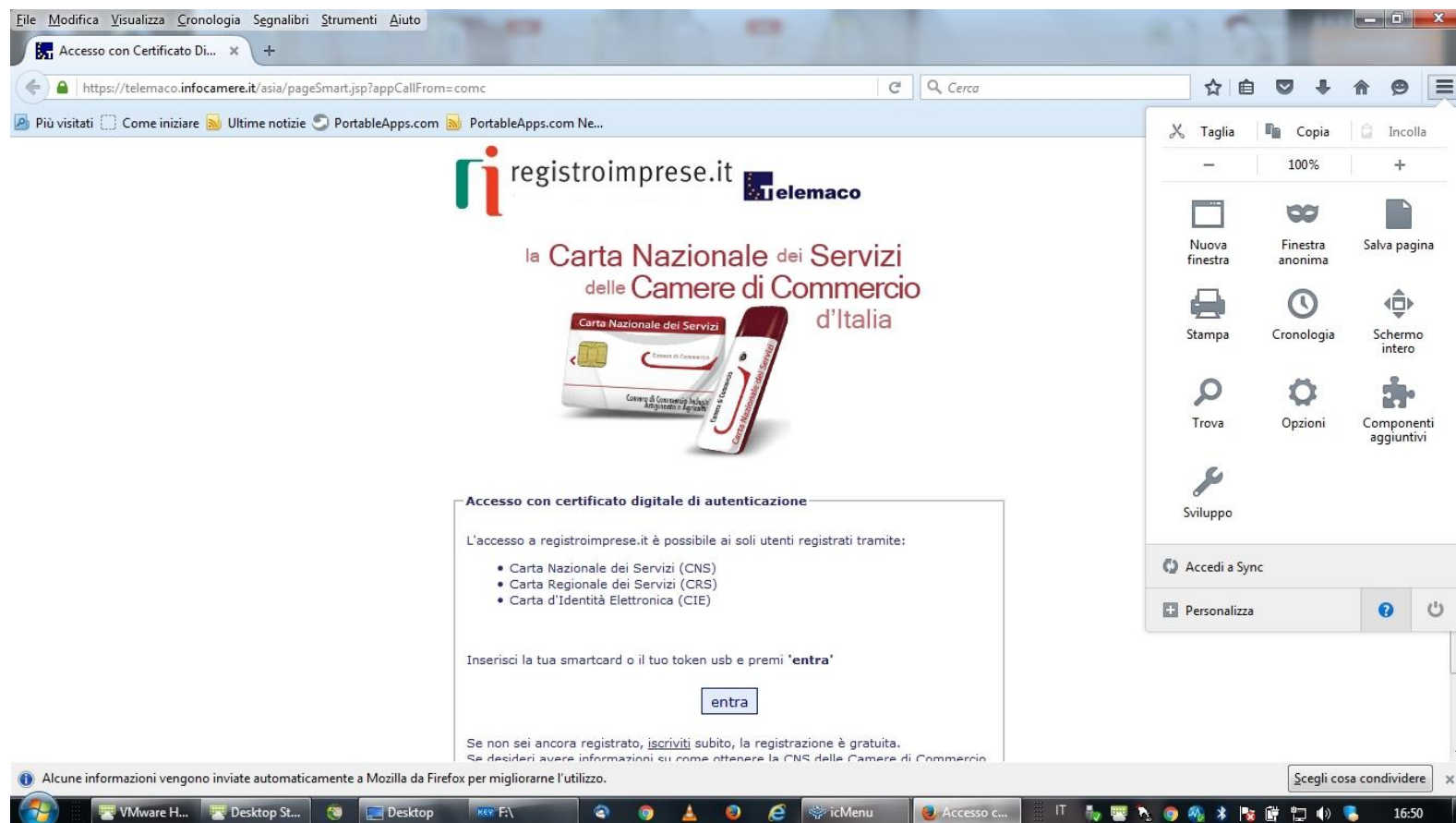

CNS: Accesso archivio ufficiale CCIAA per consultazione dei propri dati

Apparirà la schermata:



Cliccare su aggiorna a 47.0.1 e lasciare riavviare nuovamente il browser, ora saremo pronti per ottenere il servizio per accedere ai propri dati.

CNS: Accesso archivio ufficiale CClAA per consultazione dei propri dati

Il dispositivo di firma rilasciato dalle Camere di Commercio contiene anche la Carta Nazionale dei Servizi (CNS).

Tramite questo certificato è possibile autenticarsi in internet per accedere ai propri dati presso le amministrazioni pubbliche e far uso dei servizi online

Nelle slides seguenti si descrive l'accesso all'archivio ufficiale della Camere di Commercio tramite CNS presente nel proprio dispositivo di firma



CNS: Accesso archivio ufficiale CCIAA per consultazione dei propri dati



Selezionare Registro Imprese



In alternativa, se non si possiede il Token e si utilizza la smart card, deve essere installato un browser aggiornato e per fare questo, andate negli appositi siti per scaricare la versione più recente del Browser. Una volta certi di avere un Browser aggiornato (Firefox 47.0.1 è stato verificato che funziona perfettamente con questi servizi), digitate l'indirizzo: <https://telemaco.infocamere.it/asia/pageSmart.jsp?appCallFrom=comc>

CNS: Accesso archivio ufficiale CCAA per consultazione dei propri dati

Parte il browser Firefox che si collega al sito delle Camere di Commercio d'Italia.

registroimprese.it 

la Carta Nazionale dei Servizi
delle Camere di Commercio
d'Italia

Carta Nazionale dei Servizi

Accesso con certificato digitale di autenticazione

L'accesso a registroimprese.it è possibile

- Carta Nazionale dei Servizi (CNS)
- Carta Regionale dei Servizi (CRS)
- Carta d'Identità Elettronica (CIE)

Inserisci la tua smartcard o il tuo token usb e premi **entra**

entra

Se non sei ancora registrato, [iscriviti](#) subito, la registrazione è gratuita.
Se desideri avere informazioni su come ottenere la CNS delle Camere di Commercio vai sul sito www.card.infocamere.it

Copyright © InfoCamere S.p.A. - Tutti i diritti riservati - P.IVA: 02212821007

Importante!
Al primo accesso
attivare il servizio online
tramite una registrazione
gratuita attraverso il link
"iscriviti".

Cliccando *entra* seguirà la richiesta
della Sua password (il PIN della
Carta Nazionale dei Servizi).

Se non si è mai registrati e sottoscritto un contratto Telemaco (completamente gratuito per il servizio di accesso ai propri dati), partendo dal link [iscriviti](#) (v. sopra) si dovranno inserire i propri dati e completare la registrazione. Per accedere poi si dovrà utilizzare la CNS cliccando su [Entra](#) (v. sopra)

CNS: Accesso archivio ufficiale CCIAA per consultazione dei propri dati

registroimprese.it

Cliccare l'area *Altri Servizi* ...

ri.cerca ri.map ri.build ri.vissal Area Documenti Area Utente Altri Servizi

Navigazione Base Navigazione Completa

Avvisi

Dal 5 marzo... leggere una visura diventa più facile!

Informazioni più chiare e complete attraverso una nuova veste grafica e più affidabili grazie al QRCode che ti consente di verificare se la copia della visura in tuo possesso è autentica.
Vuoi saperne di più? Guarda un [esempio](#).

[Visualizza tutti gli avvisi](#)

◀ 1/4 ▶

Oggi la visura ufficiale è più...

Chiara
grazie
alla nuova grafica

Innovativa
grazie al QRCode

Efficace
grazie agli
schemi di sintesi



aumenta il credito

Tariffa	0,00 €
Diritti	0,00 €

COSTI DEL SERVIZIO

MODIFICA IL TUO PROFILO

SCOPRI LE NOVITÀ DELLA VISURA UFFICIALE



[GUARDA IL VIDEO](#)



QR CODE
Il QRCode è il codice

CNS: Accesso archivio ufficiale CCAA per consultazione dei propri dati

registroid

... successivamente cliccare il link Servizi C.N.S. ...

ri.cerca ri.map ri.visual Area Documenti Area Utente Altri Servizi Navigazione Base Navigazione Completa

Consistenze Bilanci | Servizi C.N.S. | Adempimenti Ambientali

Servizi C.N.S. Consultazione help

Carta Nazionale dei Servizi

Camera di Commercio Industria Artigianato Agricoltura

Titolare
Mario Rossi

Carta Nazionale dei Servizi
con dispositivo di firma digitale
12C2040000353509

InfoCamere
Data Certificazione del Sistema Generale

La Carta Nazionale dei Servizi (CNS) è il documento rilasciato su supporto informatico per consentire l'accesso per via telematica ai servizi erogati dalle Pubbliche Amministrazioni.

La CNS, rilasciata dalle Camere di Commercio, è un innovativo strumento di e-government con cui ottenere in tempo reale la documentazione dell'impresa associata.

La CNS contiene un certificato di autenticazione che identifica il titolare e assicura l'autenticità delle informazioni.

L'integrazione della Firma Digitale permette quindi di usufruire degli strumenti offerti da questa tecnologia.

La Carta Nazionale dei Servizi permette l'accesso alla documentazione e ai certificati dell'impresa nella quale il titolare della carta è legale rappresentante.

In breve è possibile:

- Ottenere modelli di autocertificazione
- Conoscere lo stato delle pratiche e dei pagamenti del diritto annuale
- Estrarre documenti ufficiali
- Ottenere gli atti e bilanci
- Apporre la Firma Digitale ai documenti informatici
- Autenticarsi in sistemi ad elevata sicurezza

... ed in fine cliccare il bottone *entra*.

entra

CNS: Accesso archivio ufficiale CCIAA per consultazione dei propri dati

registroimprese.it [ri.cerca](#) [ri.map](#) [ri.build](#) [ri.visual](#) [Area De](#)

Consistenze Bilanci | **Servizi C.N.S.** | Adempimenti Ambientali

Servizi C.N.S. | [Consultazione](#) [help](#)

Imprese consultabili **gratuitamente** dal titolare della carta: [redacted]

E' possibile associare al massimo 3 imprese alla tua carta CNS. I documenti delle imprese associate sono consultabili **gratuitamente**. Le imprese potranno essere rimosse dall'elenco solo in modalità automatica a seguito di cancellazione dal Registro delle Imprese o di cessazione della carica

Puoi consultare gratuitamente i documenti di 2 Imprese

[redacted]
Sede legale: [redacted] Provincia-N.REA: [redacted]

Forma Giuridica: **AS - societa' in accomandita semplice**
Codice Fiscale: [redacted]

[redacted]
Sede legale: [redacted] Provincia-N.REA: [redacted]

Forma Giuridica: **DI - impresa individuale**
Codice Fiscale: [redacted]

Non puoi aggiungere alcuna Impresa alla lista di quelle consultabili gratuitamente

CNS: Accesso archivio ufficiale CCIAA per consultazione dei propri dati

The screenshot shows the 'registroimprese.it' website interface. At the top, there is a navigation bar with a home icon, a search bar, and several menu items: 'ri.cerca', 'ri.map', 'ri.build', 'ri.visual', 'Area Documenti', 'Area Utente', and 'Altri Servizi'. To the right, there are options for 'Navigazione Base' and 'Navigazione Completa'. Below the navigation bar, there are links for 'Consistenza Bilanci', 'Servizi C.N.S.', and 'Ad-empimenti Ambientali'. The main content area is titled 'Servizi C.N.S.' and includes a 'Consultazione' tab. Underneath, there is a section for 'Informazioni societarie' with a 'help' link and a 'torna alla ricerca' button. The 'Informazioni societarie' section displays the following data: 'Forma giuridica: SOCIETA' IN ACCOMANDITA SEMPLICE', 'Indirizzo: [redacted]', 'Codice Fiscale: [redacted]', and 'Numero REA: [redacted]'. Below this, there are three tabs: 'visure e blocchi', 'atti e bilanci', and 'altri documenti'. The 'visure e blocchi' tab is active, showing a section titled 'Seleziona uno o più blocchi:' with a grid of checkboxes for various document types. To the right of this grid are links for 'Seleziona tutto' and 'Deseleziona'. Below the grid, there is a section titled 'Oppure scegli un documento:' with a dropdown menu. The dropdown menu is open, showing a list of document types: '---[Documenti disponibili]---', '---[Documenti disponibili]---', 'Visura ordinaria', 'Visura storica', 'Fascicolo', 'Fascicolo storico', and 'Visura diritto annuo'. A yellow callout box points to the dropdown menu with the text: 'Dopo aver scelta l'impresa è possibile richiedere diversi documenti.' To the right of the dropdown menu, there is a button labeled 'estrai'. A second yellow callout box points to the 'estrai' button with the text: 'Il documento selezionato si scarica sul proprio pc cliccando il bottone *estrai*.'

registroimprese.it

Telemaco

ri.cerca ri.map ri.build ri.visual Area Documenti Area Utente Altri Servizi

Navigazione Base Navigazione Completa

Consistenza Bilanci | Servizi C.N.S. | Ad-empimenti Ambientali

Servizi C.N.S. Consultazione help

Informazioni societarie help torna alla ricerca

Forma giuridica: SOCIETA' IN ACCOMANDITA SEMPLICE
Indirizzo: [redacted]
Codice Fiscale: [redacted] . Numero REA: [redacted]

visure e blocchi atti e bilanci altri documenti

Seleziona uno o più blocchi: Seleziona tutto Deseleziona

<input type="checkbox"/> Informazioni da patti sociali	<input type="checkbox"/> Società o enti controllanti	<input type="checkbox"/> Sede e unità locali
<input type="checkbox"/> Informazioni patrimoniali	<input type="checkbox"/> Partecipazioni in altre società	<input type="checkbox"/> Pratiche in istruttoria
<input type="checkbox"/> Scioglimento, procedure concorsuali, cancellazione	<input type="checkbox"/> Trasferimenti d'azienda, fusioni, scissioni, subentri	<input type="checkbox"/> Storia delle modifiche
<input type="checkbox"/> Soci e titolari di altre cariche o qualifiche	<input type="checkbox"/> Attività, albi, ruoli e licenze	

Oppure scegli un documento:

---[Documenti disponibili]---
---[Documenti disponibili]---
Visura ordinaria
Visura storica
Fascicolo
Fascicolo storico
Visura diritto annuo

estrai

Dopo aver scelta l'impresa è possibile richiedere diversi documenti.

Il documento selezionato si scarica sul proprio pc cliccando il bottone *estrai*.



IC

InfoCamere
Innovare è Crescere

Grazie per l'attenzione

www.infocamere.it

www.registroimprese.it

